

【早割】3/31まで **NEWS!!** 小学校受験は36年連続全員合格の  
カーサ・フェミニナにお任せ下さい!!

2026年1月15日  
(株)カーサ・フェミニナ教育研究所  
札幌・仙台・東京・横浜・名古屋・京都・  
大阪・神戸・岡山・広島・香川・福岡  
〒814-0001 福岡市早良区百道浜1-3-70  
ザ・レジデンシャルスイート福岡1602  
TEL:0120-53-2327  
FAX:0120-56-2327  
http://www.casa-feminina.com  
info@casa-feminina.com  
カーサ・フェミニナ **検索**

# 新年少(現最年少)児 幼児テストA・B [2]

塾長ホットLINE



165万冊



## 日本一の 小学校受験正会員 36年連続全員合格!

2025年度 合格実績(レッスン生・ルナ生・テスト会員含む)

敬愛小 西南学院小 福岡雙葉小GCコース 明治学園小 リンデンホールスクール小 長崎大学附属小 熊本大学附属小 宮崎大学附属小 徳島文理小  
帝塚山小 追手門学院小 同志社国際学院初 同志社小 洛南高校附属小 立命館小 開智小 才教学園小 山梨大学附属小 駿台甲府小  
金沢大学附属小 慶應義塾横浜初 相模女子大小 湘南白百合学園小 横浜雙葉小 LCA国際小 青山学院初等部 学習院初 暁星小 国立音大附属小  
国本小 慶應義塾幼稚舎 白百合学園小 聖光学園初 成城学園初 聖心インターナショナル 昭和女子大学附属昭和初 玉川学園小 田園調布雙葉小 東洋英和女学院小  
トキワ松学園小 新渡戸文化小 日本女子大附属豊明小 雙葉小 立教小 和光小 早稲田初 暁星国際小/インター 幕張インターナショナル リーベール小  
その他

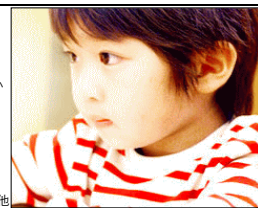

初めての方は  
**無料**  
で参加  
できます

学校名	A・Bテスト 内容出題比
福教大附属小(国)	A:B=5:5
西南学院小(私)	A:B=4:6
福岡雙葉小(私)	A:B=4:6
リッペンホール小(私)	A:B=4:6
福岡海星小(私)	A:B=4:6
麻生学園小(私)	A:B=6:4
明治学園小(私)	A:B=4:6
敬愛小(私)	A:B=4:6
日新館小(私)	A:B=4:6

初めて受験する方へ  
当テスト会を初めて受験される方は、Aテストを無料で体験できます。  
2回目からは割引価格で受験できるテスト会員へのご入会をお勧め致します。  
テスト会員のお申込みは  
**50%OFF!!**

◇受験料(1回当たり)◇			
テスト会員とは、志望校入試日までの残り回数の会員代金を前納された方です。(テスト会員になると半額!!)			
テスト会の種類	テスト会員(毎回)	シングル(1回ずつ)	
新年少児Aテスト	各7,000円	各14,000円	
新年少児Bテスト	各7,000円	各14,000円	
【早割】 50%OFF料金	回数×50%	回数×100%	

### 2027年度入試用 テスト会 実施スケジュール

時間	曜日	土曜日	
	A・Bテスト	10:00~10:30	
日程	レッスン	10:30~11:20	
		第11回	第24回
		1/17(土)	5/30(土)
		第12回	第25回
		1/24(土)	6/6(土)
		第13回	第26回
		2/7(土)	6/13(土)
		第14回	第27回
		2/14(土)	6/20(土)
		第15回	第28回
		2/21(土)	7/4(土)
		第16回	第29回
		3/7(土)	7/11(土)
		第17回	第30回
		3/14(土)	7/18(土)
		第18回	第31回
		3/21(土)	8/1(土)
		第19回	第32回
		4/11(土)	8/22(土)
		第20回	第33回
		4/18(土)	8/29(土)
		第21回	第34回
		4/25(土)	9/5(土)
		第22回	第35回
		5/16(土)	9/12(土)
		第23回	第36回
		5/23(土)	9/19(土)

### ～推薦の言葉～

私はカーサ・フェミニナ教育研究所を推薦いたします。

米国コーネル大学教授  
福岡教育大学名誉教授  
福岡教育大学名誉教授  
筑波大学名誉教授  
九州大学名誉教授

〈ノーベル化学賞受賞〉  
ロアルド・ホフマン博士  
内山信先生  
永島範一先生  
牧豊先生  
吉澤一成先生



【合格おめでとうございます!!】

おかげ様で慶應義塾幼稚舎の合格をいただくことができました!!  
先生には兄の○○の時から5年以上お世話になり、ようやく弟の○○で悲願の慶應義塾幼稚舎合格をいただけたことに心から感謝申し上げます!!これもひとえに先生のおかげがあっての合格でございます。  
○○の時から教えていただいたドリカムノートや言葉帳も活躍いたしました。朝の運動習慣、勉強週間も先生からの指導がなければつかなかったと思います。今では幼稚園の中で一番縄跳びも上手です。親子での朝勉強の習慣はここで絶やさず続けて参ります。

会場 **ももち教室**  
(ザ・レジデンシャルスイート福岡)  
〒814-0001 福岡市早良区百道浜1-3-70-1602 (6階の左奥)  
※駐車券はフロントで精算して下さい。  
フロントでカーサの会員証を提示すると、割安になります。



※お申し込みの方は、メール 又は TEL 又は FAXにてお申し込みの後、お振込下さい。

<b>新年少(現最年少)児 幼児テスト会員申込書</b>		TEL:0120-53-2327		FAX:0120-56-2327	
1. 曜日 <input type="checkbox"/> 土曜日		2. テスト会種別 <input type="checkbox"/> 幼児Aテスト <input type="checkbox"/> 幼児Bテスト		3. 会員種別 <input type="checkbox"/> テスト会員 <input type="checkbox"/> シングル <input type="checkbox"/> 早割 ( 回～ 回)	
4. 代金合計		円			
ふりがな	生徒生年月日		保護者氏名		
生徒氏名	H	年	月	日	氏名
住所	〒		志望校		
携帯	( )		メール		

【持ち物】※氏名記入

- 鉛筆(2B)2本
- クレヨン(16色)
- はさみ ●スティックのり
- セロテープ
- ぬれティッシュ
- ハンカチ

### 振込先

西日本シティ銀行  
西新町支店  
普通預金 1224761  
「株式会社カーサ・フェミニナ  
教育研究所」

1. 日程・会場の追加・変更には、主催者に従います。

2. 採点の基準については、当会に一任します。

※一旦受験しました受験料については一切返金できませんのでご了承下さい。

※カーサでは個人情報保護法に基づき、申込書に記入いただいた個人情報は、講座・幼児テスト等の当社で提供するサービス以外の用途には使用致しません。

★テスト結果は初めての方にはメールで、テスト会員の方には次回にお渡しいたします。(最終回はメール)